



LA REPRÉSENTATION DES USAGERS

Participation à la **Commission des usagers** (et autres commissions) :

- Polyclinique de La Clarence-Divion ;



DES ACTIONS D'INFORMATION ET DE PRÉVENTION DU DIABÈTE

- Participation aux journées régionales et nationales d'information et prévention du diabète ;
- Stand d'information et de prévention (tests glycémiques sur de nombreuses manifestations sportives locales) ;
- Intervention auprès d'organismes demandeurs (entreprises, scolaires etc.) ;
- Participation aux programmes d'Éducation Thérapeutique du réseau Prévert à Béthune et Bruay (Patients Experts).



DES SORTIES ET MANIFESTATIONS CONVIVIALES



Repas convivial



Notre adresse mail :
afd62.bethune@gmail.com



Retrouvez-nous sur le web :
<https://afd62-bethune.federationdesdiabetiques.org>



Site fédéral :
www.federationdesdiabetiques.org

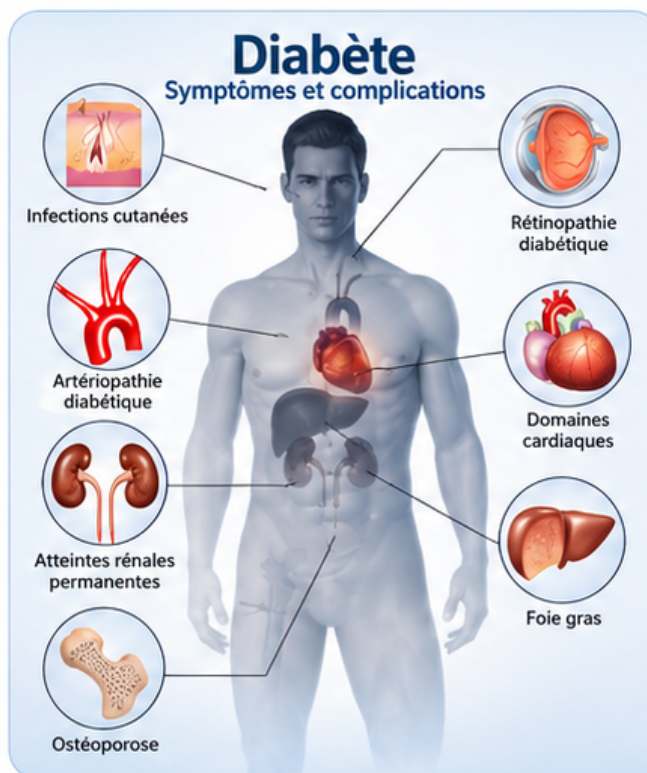

IPNS (ne pas jeter sur la voie publique)

Pour les personnes **diabétiques** et leurs proches



AFD 62

**Association des Diabétiques
de Béthune**



81 rue de la Délivrance
62400 Béthune



AFD-62 Béthune

Association à but non lucratif, régie par la loi de 1901. Elle est membre de la **Fédération Française des Diabétiques**, qui regroupe 98 associations locales rassemblant plus de 130000 adhérents dans toute la France.



L'AFD-62 a son siège à la maison de la Charité à Béthune



LES BUTS DE L'ASSOCIATION :



- Contribuer à l'éducation thérapeutique des diabétiques ;



- Effectuer des contrôles de glycémie à titre préventif ;



- Informer le grand public ;



- Apporter des conseils pratiques destinés à améliorer la vie quotidienne avec la maladie ;



- Défendre les intérêts du patient, en sensibilisant l'opinion publique, et en intervenant éventuellement auprès des Pouvoirs Publics ;



- Briser l'isolement des patients ;



- Faire profiter chaque membre de l'association de l'expérience de chacun ;



D'entraide des patients qui connaissent bien le vécu avec la maladie.



D'aide sur des sujets de société relatifs à la maladie (obtention de prêt, travail etc.).

Alors, n'hésitez plus... Rejoignez l'AFD-62 Béthune

Pour répondre à ses missions, l'AFD-62 propose les activités suivantes :



DES ÉCHANGES COLLECTIFS ET INDIVIDUELS AVEC LES PATIENTS ET LEURS PROCHES



OUVERT A TOUS !



RÉUNIONS MENSUELLES :

Le 1^{er} jeudi ouvrable de chaque mois de 17:00 à 19:30.



GROUPES DE RENCONTRES ET DE SOUTIEN :

Animés par des patients expert 1 fois par mois pour 6-8 mois, sur inscription, à Béthune et à Bruay.



PERMANENCES MENSUELLES :

- 1^{er} jeudi ouvrable de chaque mois de 15:00 à 17:30 à la Charité de Béthune ;
- 3^e jeudi du mois de 9:00 à 12:00 à la Maison des Usagers du CH de Beuvry.

Pour tous renseignements :



PRZYBOROWSKI Henri (président)
0665083781 - zybo@bbox.fr



BENS Jean-Marie (trésorier)
0628812932 - jean-marie.bens@orange.fr



DESETTE Marie-Claire (secrétaire)
0667494175 - marieclairedesette@gmail.com



LUCZAK Bernard (webmaster)
0681799677 - luzzak.bernard.62@gmail.com



Bulletin de soutien

À compléter et à renvoyer, accompagné de votre don à l'adresse suivante : AFD-62 Béthune, Maison de la Charité, 81 rue de la Délivrance 62400 Béthune



Je vous adresse aujourd'hui, un don de :

30 € 40 € 50 € 70 €

Autre montant : _____ €

Je joins un chèque à l'ordre de :

AFD-62 Béthune



MES COORDONNÉES

Madame Monsieur

Nom : _____

Prénom : _____

Adresse : _____

Code postal : _____

Ville : _____

Tél. (facultatif) : _____



Je souhaite recevoir mon reçu fiscal par mail à cette adresse électronique :

_____ @ _____



Déduction fiscale : 66 %

Si vous êtes imposable, votre don à l'AFD-62 Béthune, ouvre droit à une réduction de votre impôt sur le revenu égale à 66 % du montant de votre don...